

Ao

DD. Presidente da Câmara Municipal de Itaberaba

INDICAÇÃO

O vereador que a presente subscreve, requer de Vossa Excelência, após dar conhecimento ao Plenário, encaminhar ao chefe do Poder Executivo Municipal a seguinte indicação:

Execução de obras de pavimentação na Rua Pará, situada no Loteamento Alto das Árvores, nesta cidade, visando atender à antiga e reiterada reivindicação dos moradores locais, a qual se encontra formalizada por meio de abaixo-assinado anexo. A intervenção se faz necessária diante das precárias condições de trafegabilidade da via, que compromete o deslocamento seguro de pedestres e veículos, especialmente em períodos chuvosos, além de gerar desconforto à população devido à poeira, lama e acúmulo de água.

JUSTIFICATIVA

A presente solicitação visa atender à legítima reivindicação da comunidade local, conforme abaixo-assinado anexo, por meio do qual os moradores relatam os inúmeros transtornos enfrentados em decorrência da ausência de pavimentação, especialmente nos períodos de chuva, quando se formam valas, lama, atoleiros e riscos à integridade física de pedestres e condutores.

Além do aspecto de acessibilidade e mobilidade urbana, ressalta-se que a Rua Pará possui relevante função de interligação entre bairros populosos como o Morro das Flores, Alameda das Umburanas, Loteamento Dois de Abril e o próprio Alto das Árvores, além de ser uma via de acesso fundamental a importantes equipamentos públicos, como a UPA (Unidade de Pronto Atendimento), os CEMELs Hercília Dias Mascarenhas e Cleonilze Silva dos Anjos, e a UBS da Urbis.

A situação atual, segundo os moradores, tem provocado prejuízos materiais e comprometido a qualidade de vida da população, sendo necessárias intervenções definitivas, e não apenas medidas paliativas como patrolamento e cascalhamento. A pavimentação trará dignidade, segurança e melhores condições de tráfego para toda a comunidade.

Diante do exposto, dada a relevância da medida para a qualidade de vida e mobilidade da população residente, solicita-se o pronto acolhimento desta Indicação pelo Poder Executivo Municipal.

Sala das Sessões, 18 de julho de 2025.

Vereador **GERSON ALMEIDA DE JESUS**
"Gerson Almeida"

Abaixo-assinado

SOLICITAÇÃO DE PAVIMENTAÇÃO

Ao Excelentíssimo Senhor Prefeito João Almeida Mascarenhas Filho, do Município de Itaberaba-BA.

Os cidadãos abaixo assinados, brasileiros, residentes na Rua Pará, Bairro Loteamento Alto das Árvores, nesta cidade, solicitam a Vossa Excelência providências urgentes para solucionar a falta de pavimentação da referida rua. Essa demanda é um pleito antigo dos moradores e foi objeto de promessa durante o último pleito eleitoral, no qual Vossa Excelência saiu vitorioso.

Nos períodos chuvosos, as águas pluviais correm livremente pela superfície da rua, formando valas, lama e mato ao longo de toda a sua extensão (conforme fotos anexas). Essa situação dificulta a vida dos pedestres, que se veem obrigados a transitar em meio à lama, muitas vezes para se deslocar ao trabalho ou levar crianças à escola. Além disso, condutores de veículos, especialmente motociclistas, sofrem acidentes frequentes devido à instabilidade provocada pela lama. Carros atolam, a mecânica é danificada, e até mesmo deslocamentos simples se tornam verdadeiros constrangimentos para os moradores.

Vale destacar que a Rua Pará é atualmente a principal ligação entre importantes e populosos bairros, como o Morro das Flores, Alameda das Umburanas (Sem Teto), Alto das Árvores, Loteamento Dois de Abril, além de ser a principal via de conexão entre os respectivos bairros com a UPA (Unidade de Pronto Atendimento), o CEMEI Hercília Dias Mascarenhas, o CEMEI Cleonilze Silva dos Anjos e a UBS da Urbis. Essa via também é bastante utilizada por estudantes e trabalhadores que precisam chegar aos seus destinos diariamente.

Entendemos que as intervenções realizadas pela Prefeitura, como patrolagem e cascalhamento, quando ocorrem, representam apenas paliativos, pois, na época das chuvas, a água arrasta todo o material. Nos períodos de estiagem, enfrentamos problemas com a poeira, que causa, entre outros transtornos, várias alergias respiratórias em nossas crianças. Portanto, necessitamos de uma intervenção que realmente resolva a situação.

Agradecemos desde já a atenção de Vossa Excelência e solicitamos que, junto à sua equipe de planejamento e obras, seja avaliada a possibilidade de pavimentar nossa rua e suas adjacências. Trata-se de uma área quase totalmente povoada, que abriga pessoas trabalhadoras que precisam de uma infraestrutura mais digna e adequada.

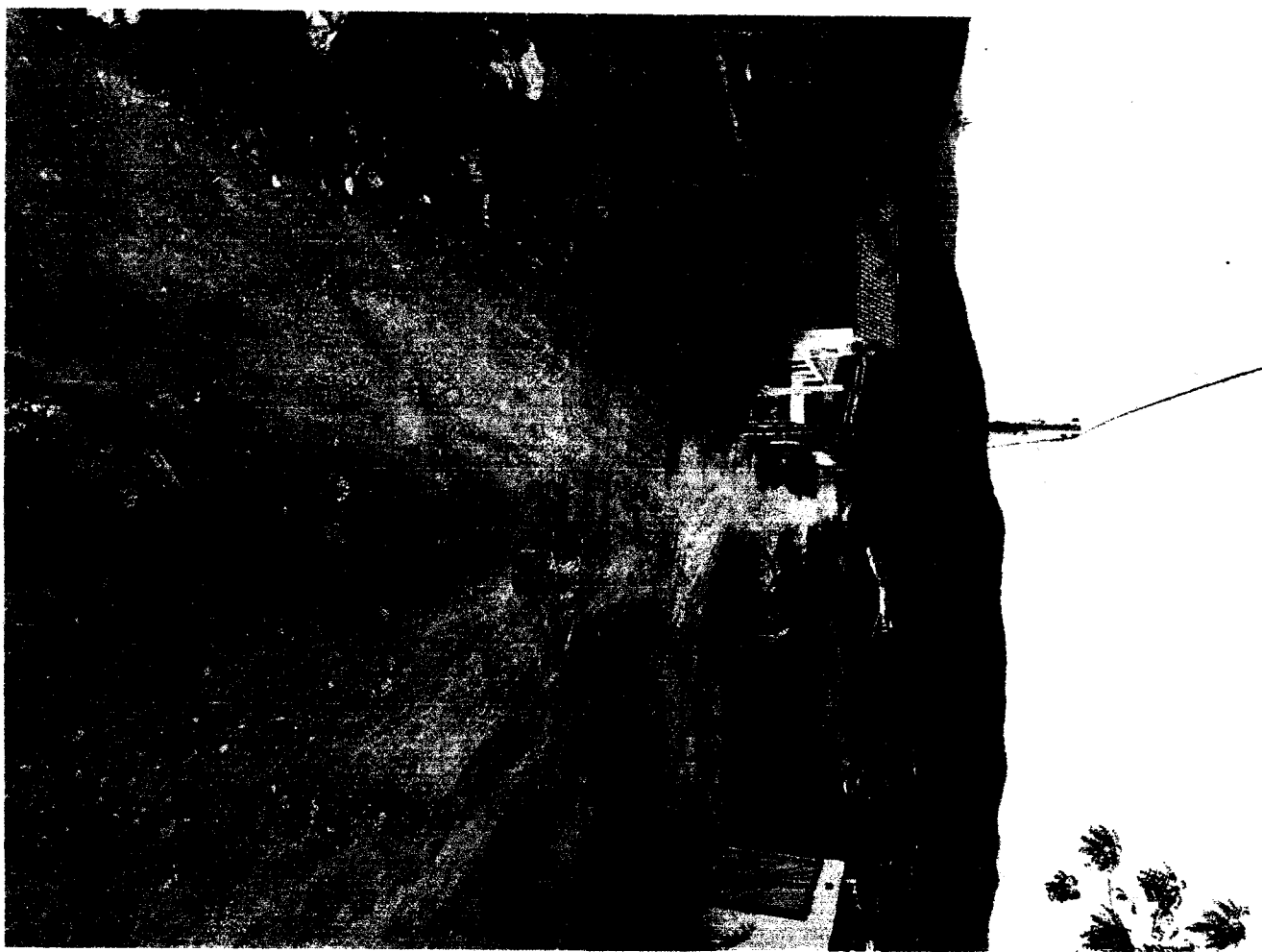

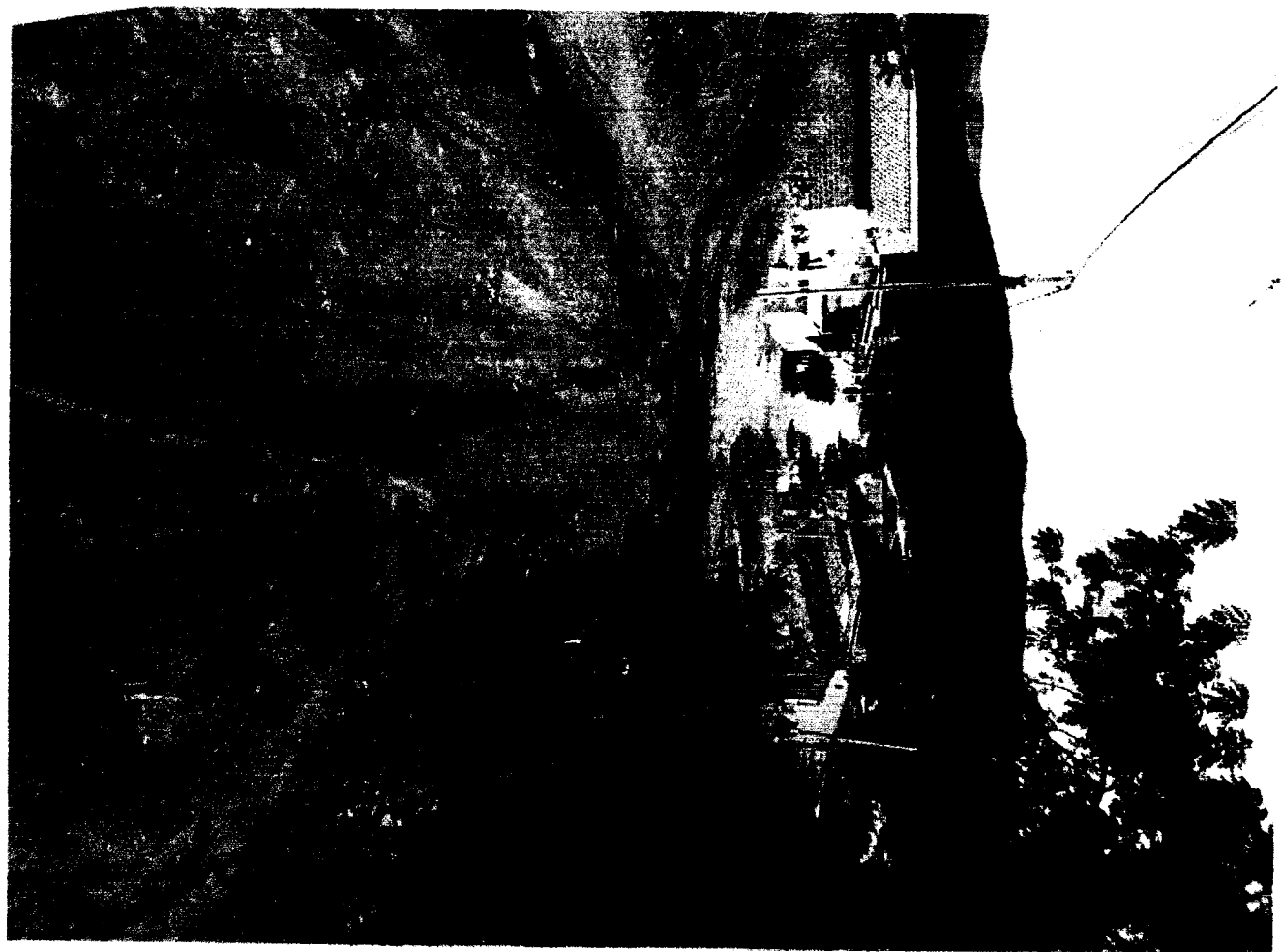
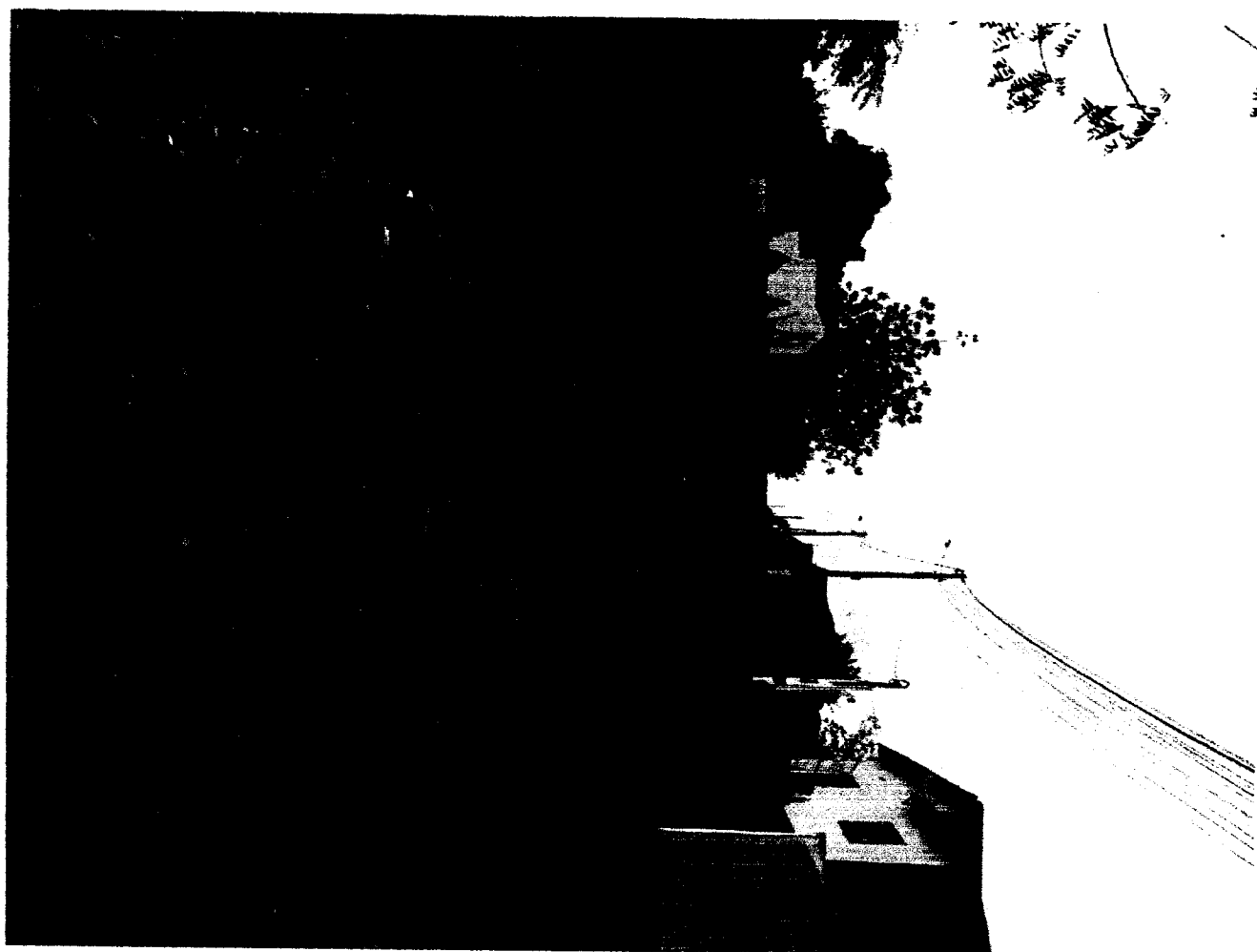



ABAIXO ASSINADO

| Nº DA RESIDÊNCIA | ASSINATURAS |
|------------------|---------------------------------|
| 515 | José Maria Maciel Santos |
| 525 | Karolaine da Silva Santos |
| | Mariatonech Jara Souza |
| | Leandro Silva Santos |
| | Wagner de Jesus |
| | Robson Santos do Carmo |
| | Marcos Vinícius D. |
| | Martiane Marizimato Varionello |
| | Amelil Santos Leite |
| | Maria Aparecida de Jesus Santos |
| | Micaely Santana |
| | Eliomar Santana |
| | Robert Silva Gomes |
| | Rudson Mateus de Oliveira Silva |
| | Felipe Silva de Jesus |
| | BERLONDIO ALMEIDA DA SILVA |
| | Denise de Jesus Sousa |
| | Emy S. F. Xavier |

| | |
|--|------------------------------------|
| | Leomilani R. da Silva |
| | Amanda R. da Silva |
| | Gerlinda F.S. de P Paul |
| | Carminha A. |

ABAIXO ASSINADO

| Nº DA RESIDÊNCIA | ASSINATURAS |
|---------------------|--------------------------------|
| | Valdir Soares |
| | Alessandra Silva |
| | Cícero S. Leite |
| | Wander |
| | Edilson L. J. S. |
| | Edilson J. S. |
| | German F. Silva |
| | Eda da Silva Barbosa |
| | Alex Bispo da Silva |
| | Cláudio Ferra das Santas |
| | Francisco das Ferra das Santas |
| | Florencia de Santos da Santa |
| | Franzelina Jesus da Silva |
| | Basiliano Bispo Santos |
| | Paulo Oliveira de Freitas |
| | Gervásio Santiago |
| | Valério dos Santos Camilo |

ABAIXO ASSINADO

| Nº DA RESIDÊNCIA | ASSINATURAS |
|------------------|-------------------------------------|
| | Teles Lem M Lima |
| | Elipanc Jesus de Souza Lima |
| | Maria Lucia Rita de Santa |
| | Manoel Silva dos Santos |
| | Marcelo Barbosa Silva |
| | Adriana Gomes Silva |
| | Paulo |
| | Reginaldo Cardoso Carmeiro |
| | Neto |
| | Carlos de S / S |
| | HENRQ DO SESUS JESUS |
| | Elipanc Jesus dos Santos |
| | Lina Lucia Silva Santos |
| | Josimar Moscardinho Santos |
| | Rudival Cardoso de Andrade |
| | Solange Lima Corrêa |
| | Raquelly Moreira Neves |
| | Nubia Lima de Jesus |

| | |
|--|-------------------------------|
| | Eric Souza Sampaio |
| | Suzana Souza Carvalho |
| | Melhoran Souza dos Santos |
| | Leonor Pereira da Silva |
| | Marcos Antonio do Carmo |
| | Leza Ferreira da Silva Santos |
| | ABAIXO ASSINADO |

| Nº DA RESIDÊNCIA | ASSINATURAS |
|------------------|--------------------------------|
| | Walter de Jesus |
| | Edna de Jesus |
| | Rafaela Lima de Jesus |
| | Nicholas de Jesus dos Santos |
| | Vilma Santana de Souza Reis |
| | Getúlio de Jesus dos Reis |
| | Marys Eduardo Souza dos Reis |
| | Alison Cavio de Carnealho Dias |
| | Valdeir |
| | Taiane Lima de Jesus |
| | Orani Alves dos Santos |
| | Reginaldo Cardoso Carneiro |
| | Amanda dos Santos |
| | Cilene A dos Santos |

| | |
|---------|----------------------------|
| Lucelio | Genir dos Santos |
| Adriano | Salvo Santos |
| Eupônio | Alfons de Souza |
| Edi | Bank. de Souza |
| Flávia | Barreto de Souza |
| Luiz | Luiz Fernando de Souza |
| Vanessa | Vanessa S. D. Silva |
| Freud | Nataniel Soares dos Santos |

